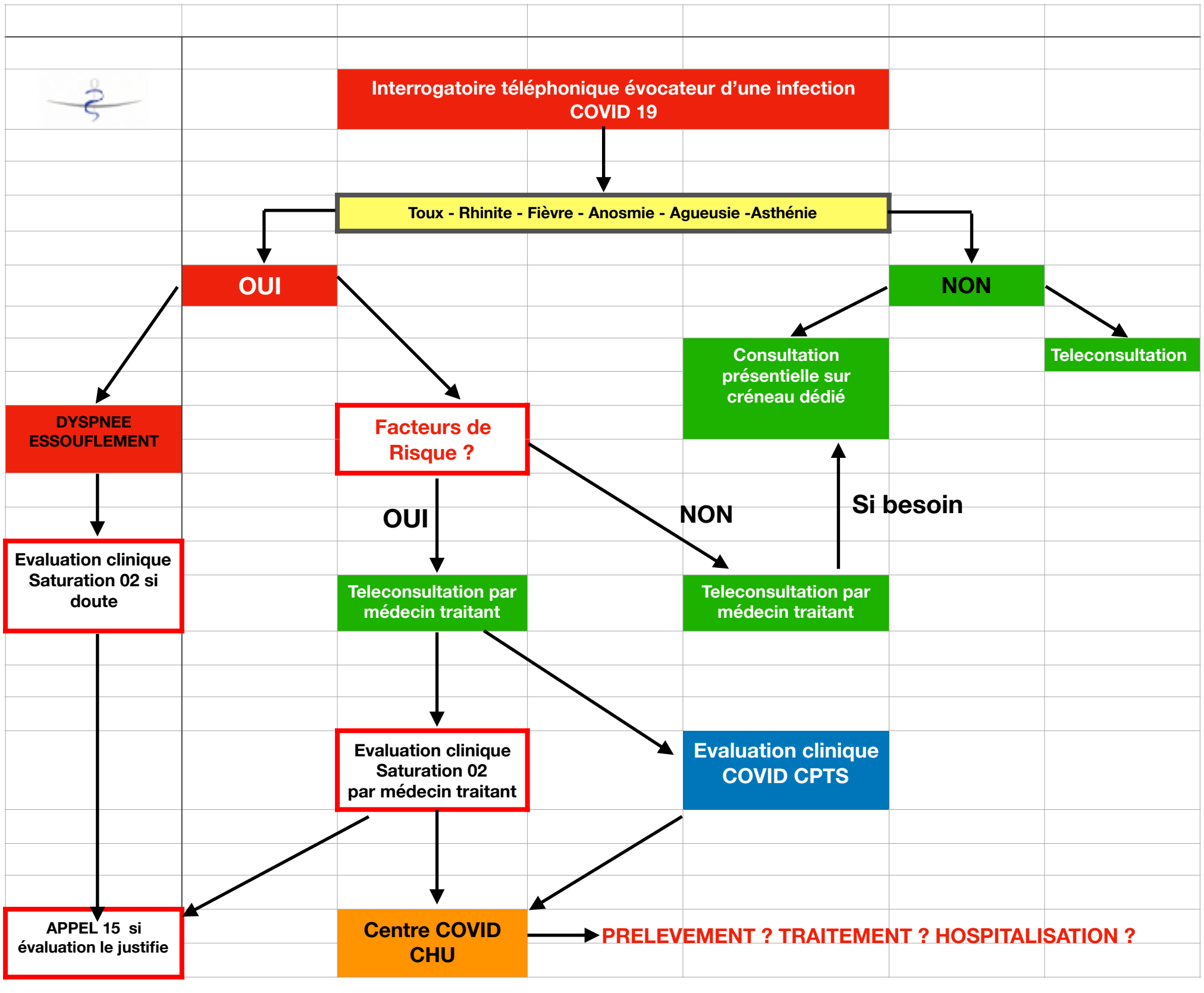Proposition de prise en charge patients en médecine de ville durant épidémie COVID 19